

MONTHLY MEMBERSHIP PROGRESS REPORT

LIEU FRANCE

District 103 N

Results as of: 8/31/2020

Clubs			
RESULTATS POUR 2020-2021			
TRIMESTRE	BUT CONCERNANT LES NOUVEAUX CLUBS	NOUVEAUX CLUBS	CLUBS ANNULÉS
JUILL/AOÛT/SEP	0	0	0
OCT/NOV/DÉC	0	0	0
JAN/FÉV/MARS	0	0	0
AVRIL/MAI/JUIN	1	0	0

Membres			
RESULTATS POUR 2020-2021			
TRIMESTRE	OBJECTIF DE CROISSANCE NETTE DE L'EFFECTIF	CROISSANCE ACTUELLE DE L'EFFECTIF	TOTAL DES MEMBRES RADIES (y compris les transferts)
JUILL/AOÛT/SEP	10	7	22
OCT/NOV/DÉC	45	0	0
JAN/FÉV/MARS	45	0	0
AVRIL/MAI/JUIN	10	0	0

BUTS ET NOUVEAUX CLUBS REELS - CUMULATIF

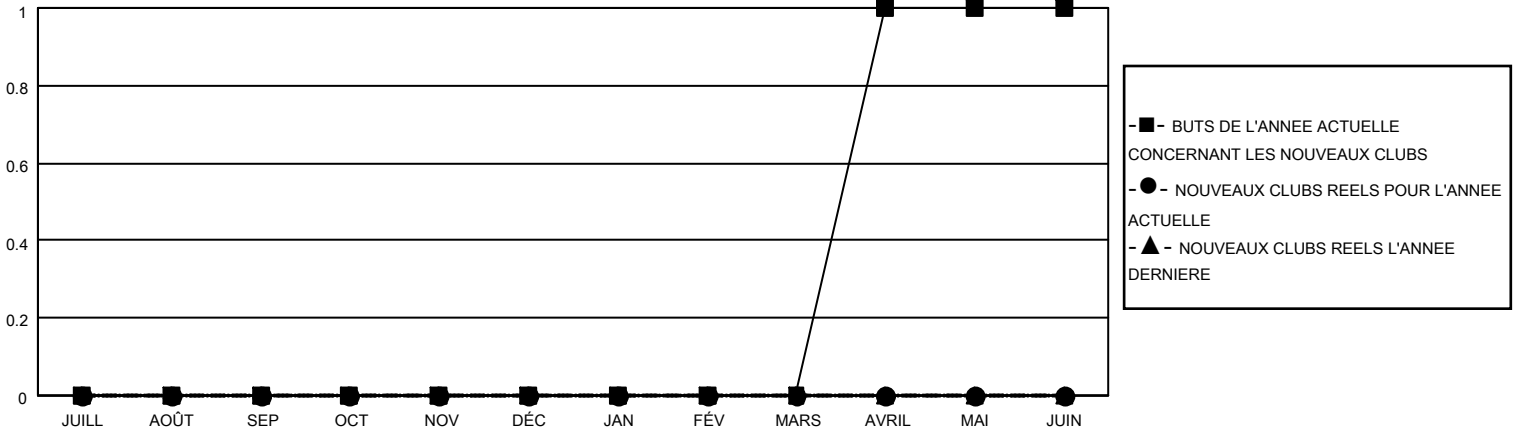

BUTS ET MEMBRES REELS - CUMULATIF

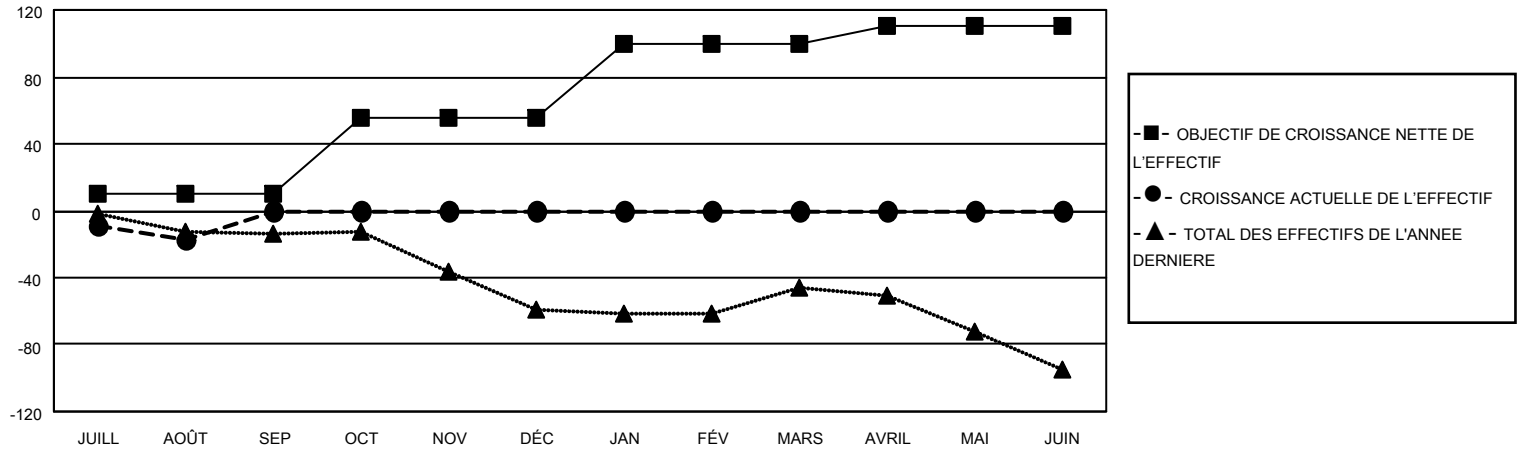

CLUBS RADIES: 0	4 CLUBS OF 103 ONT AJOUTE 1 OU PLUSIEURS NOUVEAUX MEMBRES	<u>DISTRIBUTION PAR SEXE</u>	
<u>MEMBRES RADIES</u>		HOMME	1,750 (81.89%)
DECEDE	2	FEMME	387 (18.11%)
CLUB ANNULE	0	NOMBRE TOTAL DE MEMBRES D'UNITÉS FAMILIALES	
AUTRE	20	MEMBRES DE FAMILLE QUI RÈGLEMENT LA MOITIÉ DES COTISATIONS	
TOTAL	22	NOMBRE TOTAL DE MEMBRES	
		44	

[CLIQUEZ ICI POUR LES INFORMATIONS CUMULATIVES SUR LES EFFECTIFS](#)